

Agenzia delle Entrate
CATASTO FABBRICATI
Ufficio provinciale di
Matera

Dichiarazione protocollo n. MT0006993 del 23/02/2024

Comune di Matera
Contrada Torre Spagnola

civ. SNC

Identificativi Catastali:

Sezione:
Foglio: 55
Particella: 353
Subalterno: 1

Compilata da:

Di Fede Francesco
Iscritto all'albo:
Architetti
Prov. Matera N. 645

Scala 1: 200

Spazio n. 1

PIANO TERRA

S.P. MATERA - GIOIA DEL COLLE

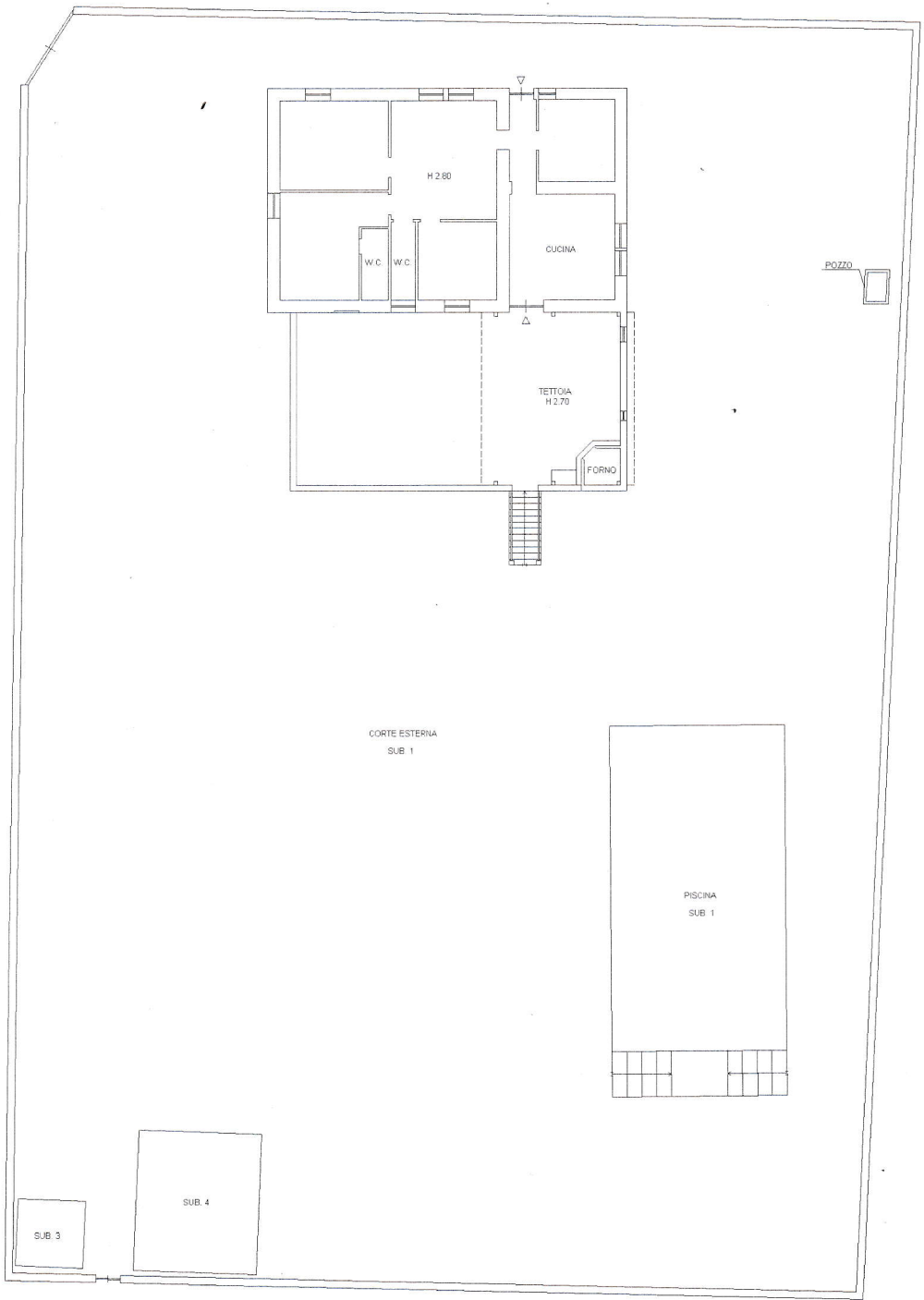

P.LLA 573

P.LLA 573



Agenzia delle Entrate
CATASTO FABBRICATI
Ufficio provinciale di
Matera

Dichiarazione protocollo n. MT0006993 del 23/02/2024

Comune di Matera
Contrada Torre Spagnola

civ. SNC

Identificativi Catastali:

Sezione:
Foglio: 55
Particella: 353
Subalterno: 1

Compilata da:

Di Fede Francesco
Iscritto all'albo:
Architetti
Prov. Matera

N. 645

Scala 1: 200

Spazio n. 1

PIANO TERRA

S.P. MATERA - GIOIA DEL COLLE

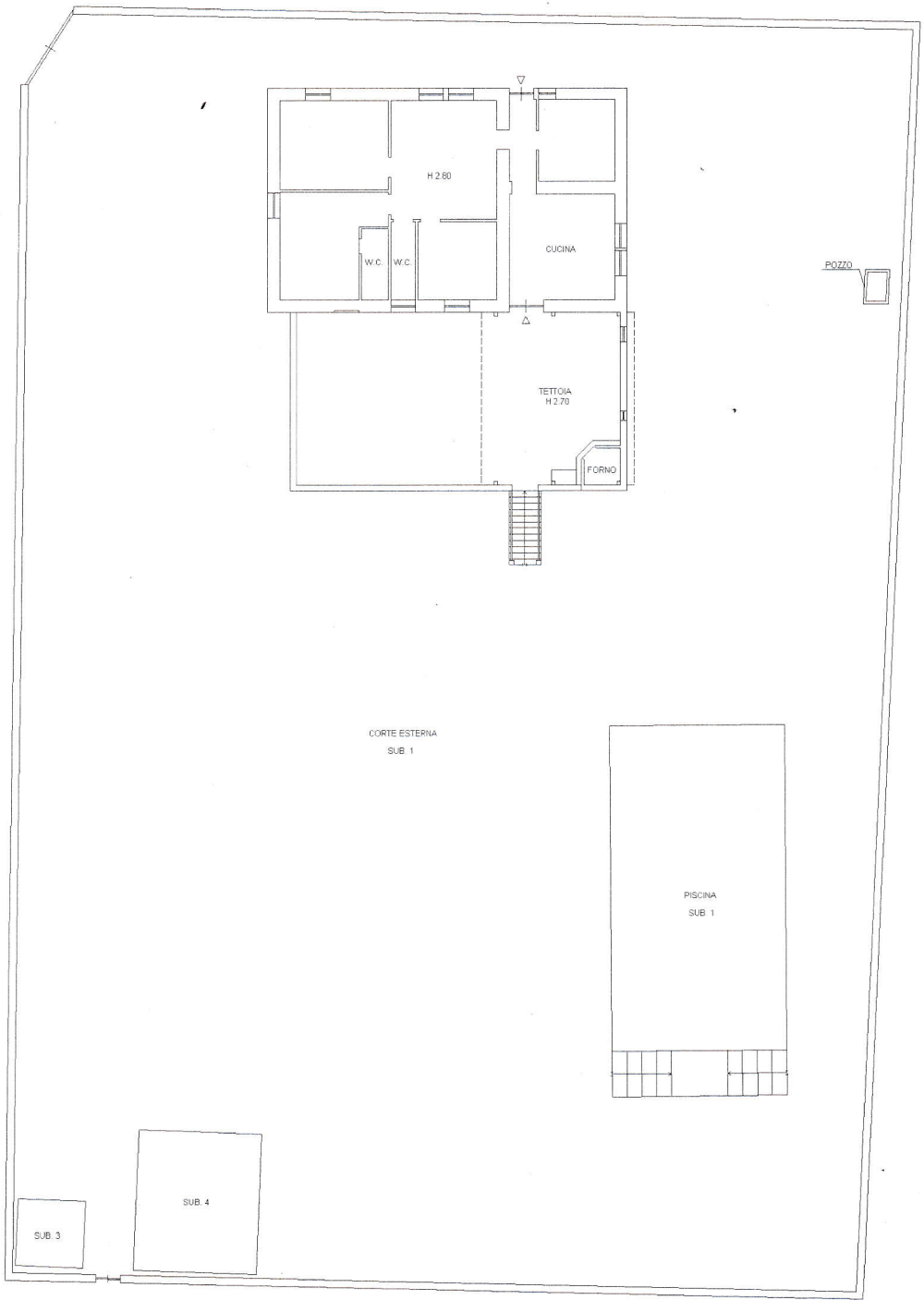

P.L.L.A. 573

P.L.L.A. 573



Agenzia delle Entrate
CATASTO FABBRICATI
Ufficio Provinciale di
Matera

Dichiarazione protocollo n. MT0034097 del 21/09/2023

Comune di Matera

Contrada Torre Spagnola

civ. SNC

Identificativi Catastali:

Sezione:

Foglio: 55

Particella: 353

Subalterno: 2

Compilata da:

Di Pede Francesco

Iscritto all'albo:

Architetti

Prov. Matera

N. 645

Planimetria

Scheda n. 1

Scala 1:200

PIANO SEMINTERRATO

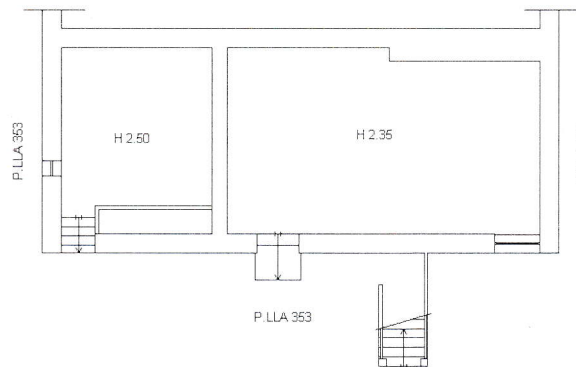

Ultima planimetria in atti

Data: 22/09/2023 - n. T108883 - Richiedente: DPDFNC93B12L1090

Totale schede: 1 - Formato di acquisizione: A4(210x297) - Formato stampa richiesto: A4(210x297)

Agenzia delle Entrate
CATASTO FABBRICATI
Ufficio Provinciale di
Matera

Dichiarazione protocollo n. MT0034097 del 21/09/2023

Comune di Matera

Contrada Torre Spagnola

civ. SNC

Identificativi Catastali:

Sezione:

Foglio: 55

Particella: 353

Subalterno: 3

Compilata da:

Di Pede Francesco

Iscritto all'albo:
Architetti

Prov. Matera

N. 645

Planimetria

Scheda n. 1

Scala 1:200

PIANO TERRA

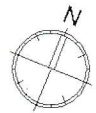
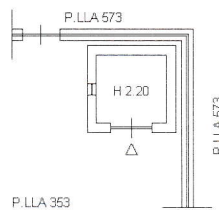

Ultima planimetria in atti

Agenzia delle Entrate
CATASTO FABBRICATI
Ufficio Provinciale di
Matera

Dichiarazione protocollo n. MT0034097ae1 21/09/2023

Comune di Matera

Contrada Torre Spagnola

civ. SNC

Identificativi Catastali:

Sezione:

Foglio: 55

Particella: 353

Subalterno: 4

Compilata da:

Di Pede Francesco

Iscritto all'albo:
Architetti

Prov. Matera

N. 645

Planimetria

Scheda n. 1

Scala 1:200

PIANO TERRA

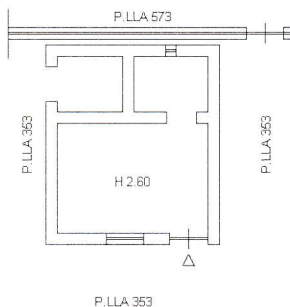

Ultima planimetria in atti