

**Agenzia delle Entrate
CATASTO FABBRICATI
Ufficio Provinciale di
Matera**

Dichiarazione protocollo n. MT0043739 del 17/05/2016

Planimetria di u.i.u. in Comune di Matera

Vico Primo Di Via Casalnuovo

civ. 5-6

Identificativi Catastali:

Sezione:

Foglio: 159

Particella: 2453

Subalterno: 1

Compilata da:
Zafferano Rocco

Iscritto all'albo:
Geometri

Prov. Matera

N. 1237

Scheda n. 1

Scala 1:200

PIANO PRIMO

CIVICO 525

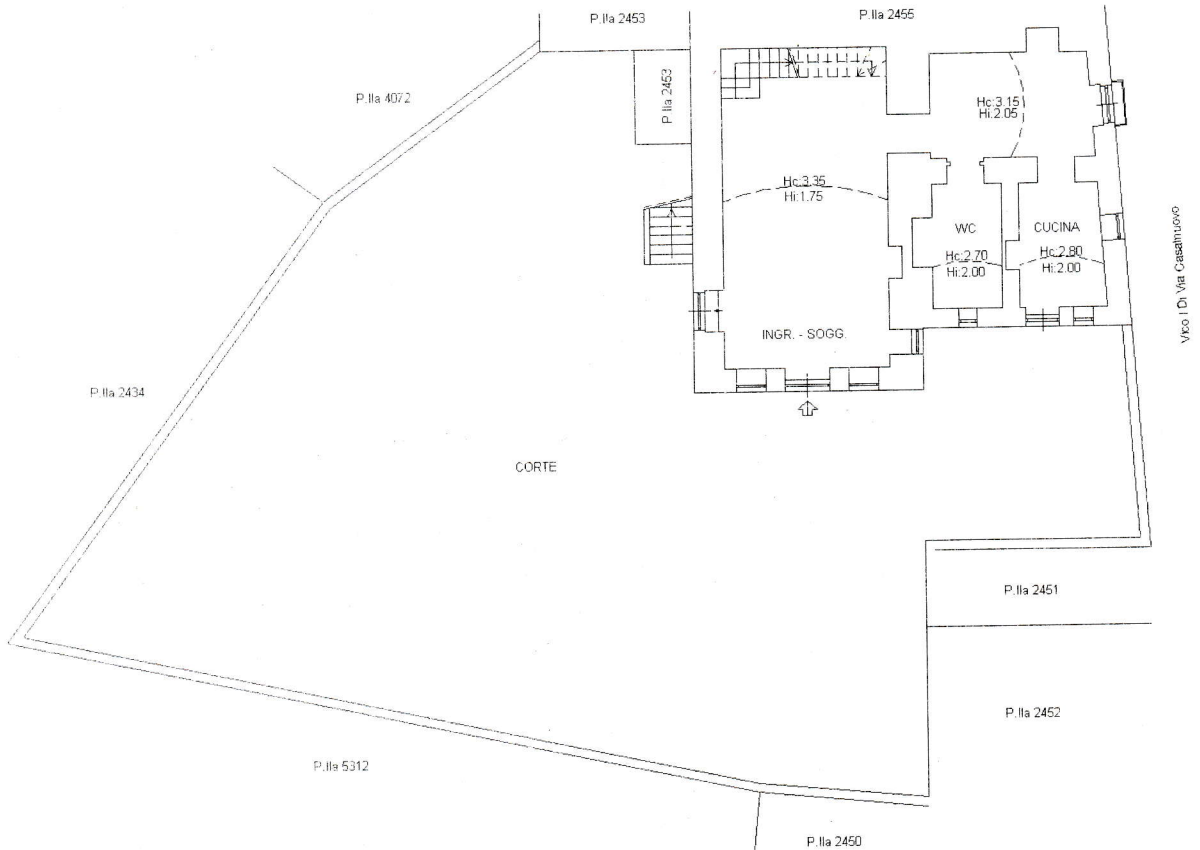

PIANO SECONDO

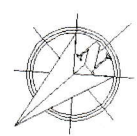
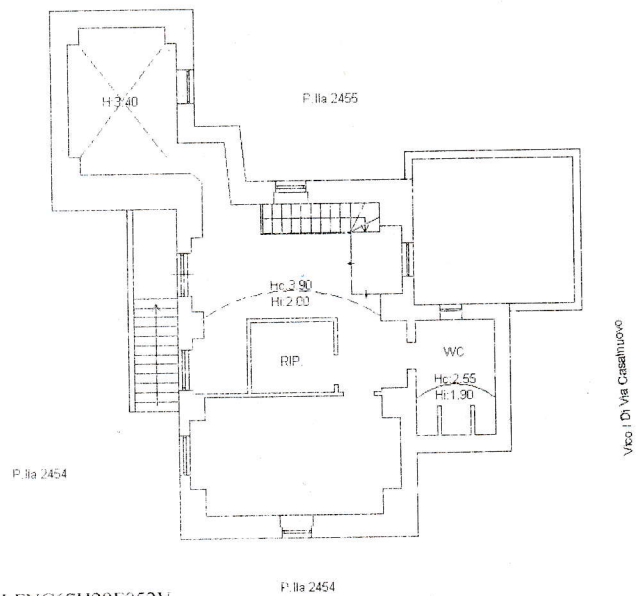

una planimetria in alti

Catasto dei Fabbricati - Situazione al 26/10/2023 - Comune di MATERA (F052) - < Foglio 159 - Particella 2454 - Subalterno 4 - > - Uiu graffiata