

Identificativi Catastali:

Sezione:

Foglio: 28

Particella: 1053

Subalterno: 9

Compilata da:

Andrisani Michele

Iscritto all'albo:
Architetti

Prov. Matera

N. 00199

Planimetria

Scheda n. 1

Scala 1:200

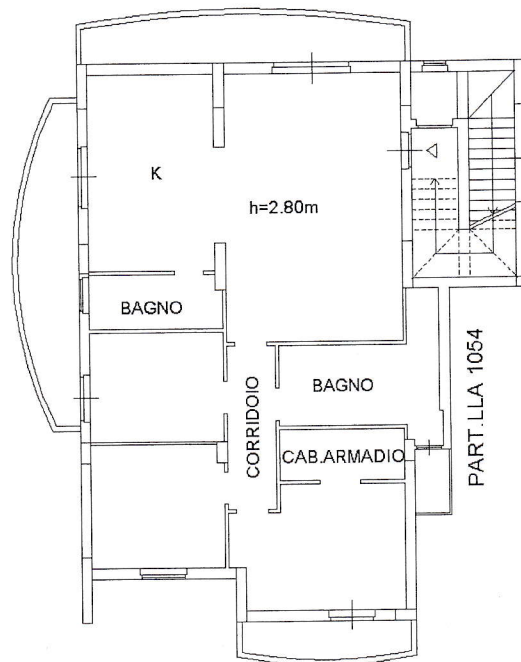

PIANO PRIMO

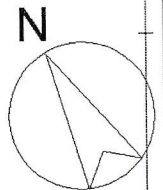

Ultima planimetria in atti

Data: 22/06/2021 - n. T130829 - Richiedente: NDRMHL64C05A662E

Totale schede: 1 - Formato di acquisizione: A4(210x297) - Formato stampa richiesto: A4(210x297)

Catasto dei Fabbricati - Situazione al 22/06/2021 - Comune di MATERA (F052) - < Foglio: 28 - Particella: 1053 - Subalterno: 9 >
VIA CADUTI DI NASSIRYA n. 72 piano: 1;